

LaserCube

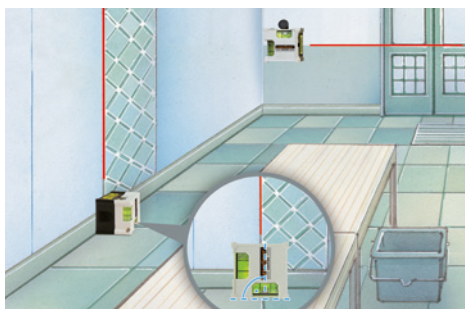

Handlicher Linienlaser
für schnelle Ausrichtarbeiten
auf dem Boden und an Wänden

Rev.0416



- Saubere Anwendung auf allen Oberflächen
- auch mit Spezialstiften
- Einfaches Ausrichten durch Vertikal- und Horizontal-Libelle
- Verwendbar als Laser-Wasserwaage
- Erlaubt das Anlegen von schiefen Ebenen
- Heller Laser
- Kompakt im Mini-Würfel-Gehäuse

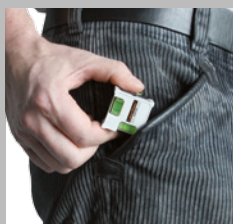
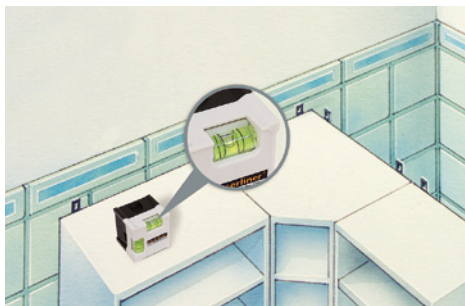
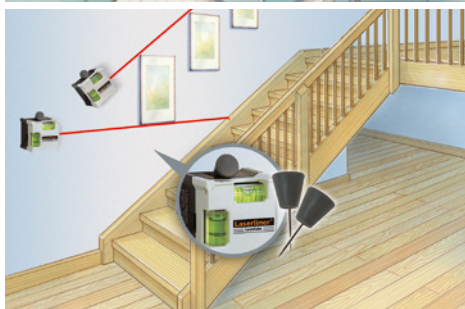

Handliches Würfelformat



Libellen zum einfachen Ausrichten



Spezialstifte zur Befestigung

TECHNISCHE DATEN

GENAUIGKEIT ± 1 mm / m
LASERWELLENLÄNGE 635 nm
LASERKLASSE / AUSGANGS-LEISTUNG LINIENLASER 2 / < 1 mW
STROMVERSORGUNG 3 x Knopfzelle (LR 44 / AG13 / V13GA)
BETRIEBSDAUER 4 Stunden
BETRIEBSTEMPERATUR 0°C ... +40°C
LAGERTEMPERATUR -10°C ... +70°C
ABMESSUNGEN (B x H x T) 38 x 38 x 38 mm
GEWICHT (inkl. Batterien) 36 g



LaserCube

+ Pins
+ Batterien

Verpackungsgröße (B x H x T)

-

ARTIKEL	ARTIKEL-NR	EAN-CODE	VE
LaserCube	081.108A	4 021563 687848	5

